ANEXO II - MODELO VISUAL DOS UNIFORMES

PREFEITURA DE
IGUARAÇU

IGUARAÇU

IGUARAÇU-PR

IGUARAÇU
PREFEITURA DE
IGUARAÇU

PREFEITURA DE
IGUARAÇU

PREFEITURA DE
IGUARAÇU

PREFEITURA DE
IGUARAÇU

PREFEITURA DE
IGUARAÇU

DADOS
PESSOAIS
NOME:
SÉRIE:
TURNO:

PREFEITURA MUNICIPAL DE
IGUARAÇU

IGUARAÇU-PR

CAMISA SOCIAL FEMININA

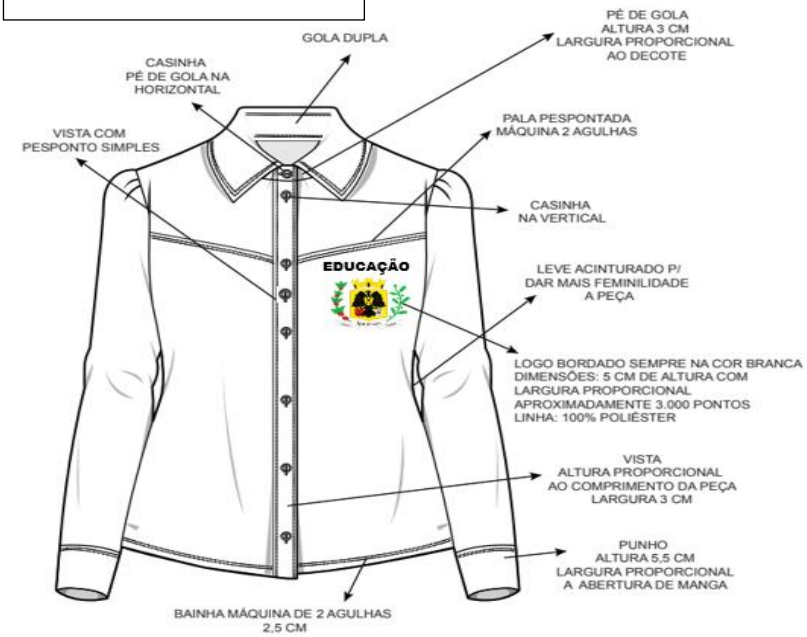

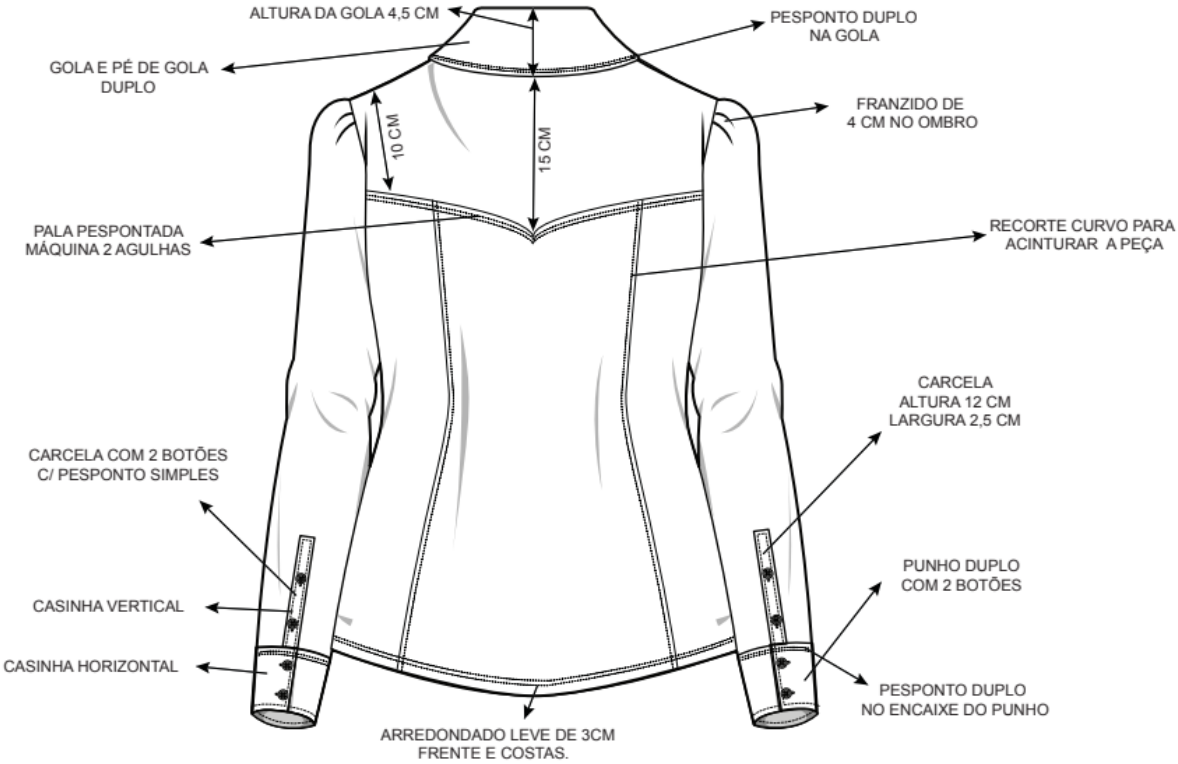

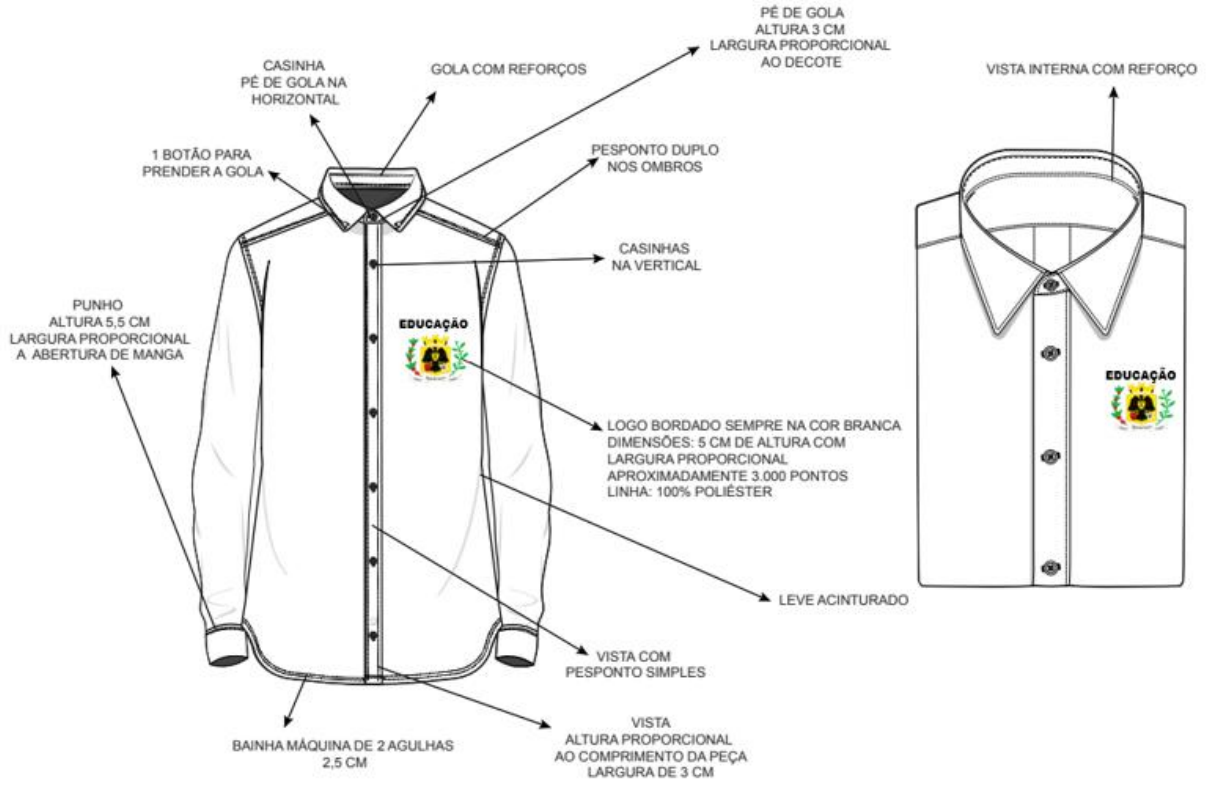
PÉ DE GOLA
ALTURA 3 CM
LARGURA PROPORCIONAL
AO DECOTE
CASINHA
PÉ DE GOLA NA
HORIZONTAL
GOLA COM REFORÇOS
VISTA INTERNA COM REFORÇO
1 BOTÃO PARA
PRENDER A GOLA
PESPONTO DUPLO
NOS OMBROS
CASINHAS
NA VERTICAL
PUNHO
ALTURA 5,5 CM
LARGURA PROPORCIONAL
A ABERTURA DE MANGA
EDUCAÇÃO
EDUCAÇÃO
LOGO BORDADO SEMPRE NA COR BRANCA
DIMENSÕES: 5 CM DE ALTURA COM
LARGURA PROPORCIONAL
APROXIMADAMENTE 3.000 PONTOS
LINHA: 100% POLIÉSTER
LEVE ACINTURADO
VISTA COM
PESPONTO SIMPLES
BAINHA MÁQUINA DE 2 AGULHAS
2,5 CM
VISTA
ALTURA PROPORCIONAL
AO COMPRIMENTO DA PEÇA
LARGURA DE 3 CM

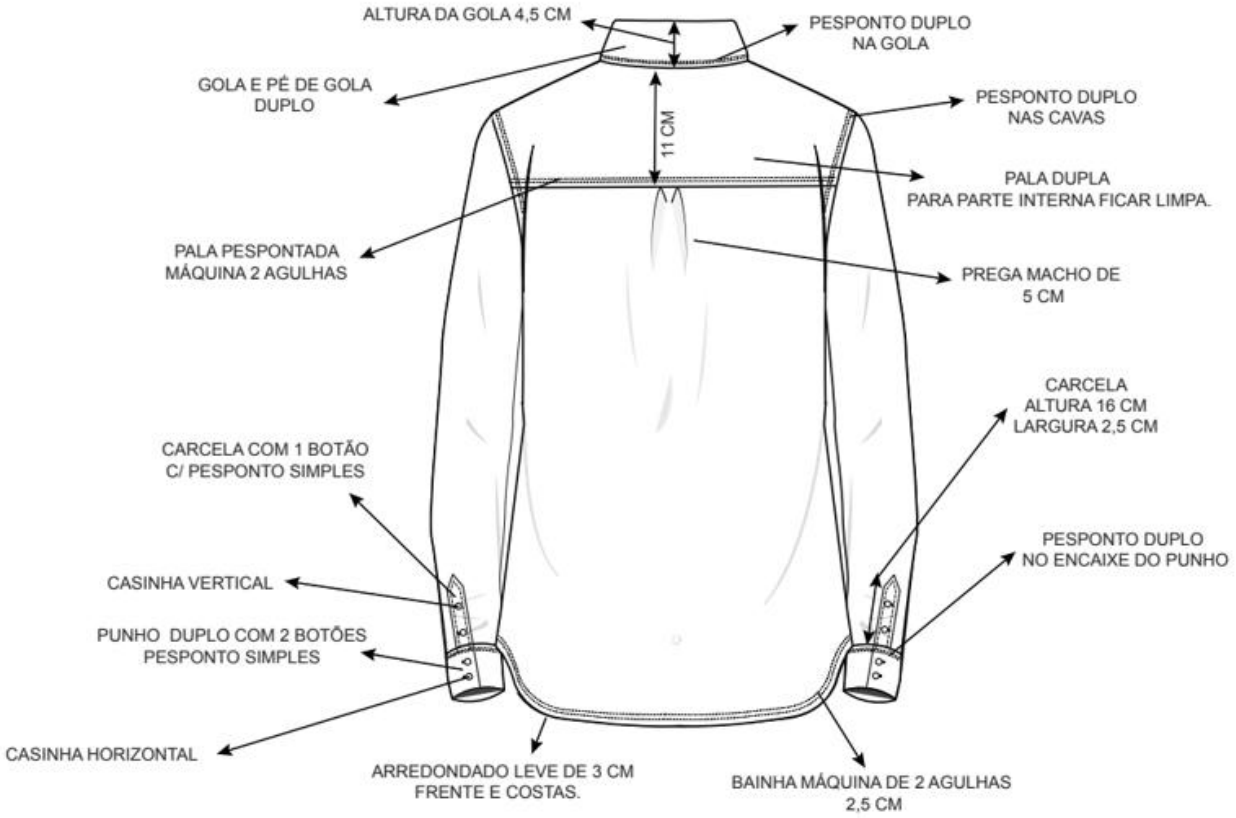
ALTURA DA GOLA 4,5 CM
PESPONTO DUPLO
NA GOLA
GOLA E PÉ DE GOLA
DUPLO
11 CM
PESPONTO DUPLO
NAS CAVAS
PALA DUPLA
PARA PARTE INTERNA FICAR LIMPA.
PALA PESPONTADA
MÁQUINA 2 AGULHAS
PREGA MACHO DE
5 CM
CARCELA
ALTURA 16 CM
LARGURA 2,5 CM
CARCELA COM 1 BOTÃO
C/ PESPONTO SIMPLES
PESPONTO DUPLO
NO ENCAIXE DO PUNHO
CASINHA VERTICAL
PUNHO DUPLO COM 2 BOTÕES
PESPONTO SIMPLES
CASINHA HORIZONTAL
ARREDONDADO LEVE DE 3 CM
FRENTE E COSTAS.
BAINHA MÁQUINA DE 2 AGULHAS
2,5 CM

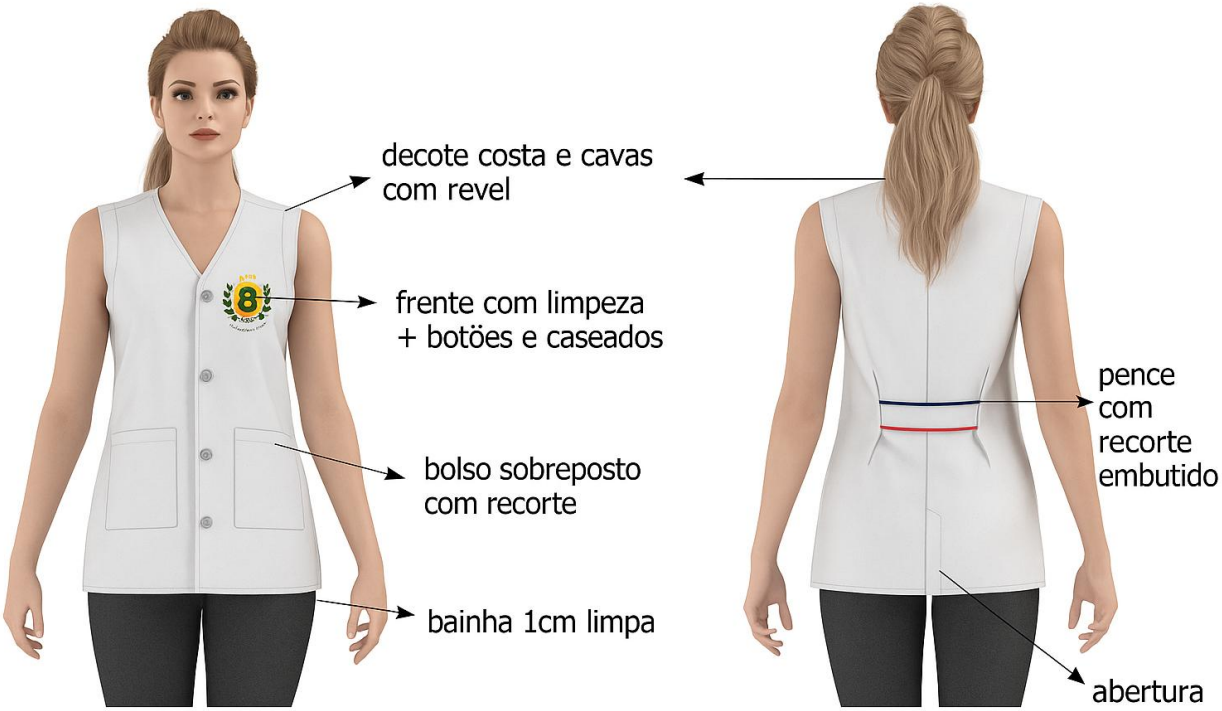
decote costa e cavas
com revel
frente com limpeza
+ botões e caseados
bolso sobreposto
com recorte
bainha 1cm limpa
pence
com
recorte
embutido
abertura

MOTORISTA

MOTORISTA